

MIESZKANIE 5  
Pow. użytkowa: 64,44m<sup>2</sup>

POMIESZCZENIA GOSP. "B"  
Pow. użytkowa: 35,65m<sup>2</sup>

PROJEKT BUDOWLANY BUDYNEK  
MIESZKALNEGO WIELORODZINNE  
W KSAWEROWIE

STAROSTWO POWI  
W PABIANICACH  
WYDZIAŁ ARCHITEKTURY  
I BUDOWNICTWA  
ul. Piłsudskiego  
95-200 Pabianice  
tel. 042 213 01

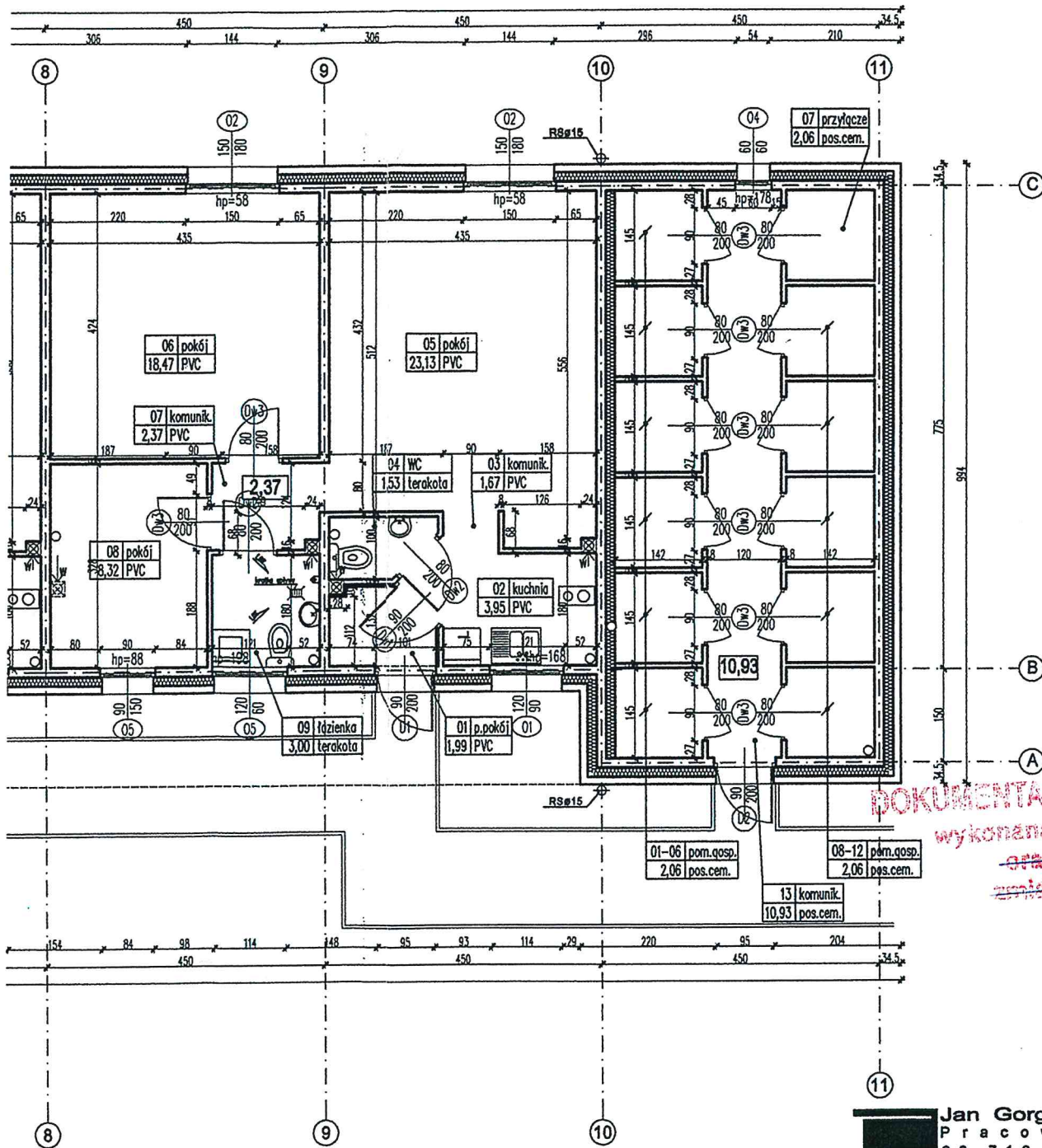

**DOKUMENTACJA POWYKON!**  
wykonana zgodnie z projektem  
oraz uzgodnionymi  
zmianami / bez zmian

**KIEROWNIK BUDOWY**  
dr inż. Ryszard Mies  
upr. nr ŁÓD/0438/PWA/05  
nr cz. ŁÓD/80/7007/05

**Jan Gorgul Architektura - Urz**  
Pracownia Projektowa  
90-710 Łódź, ul. Żeromskiego  
tel. (042) 630 01 26, fax. (042) 630 01 27  
e-mail: pracownia\_gorgul@poczta.onet.pl

TEMAT :	PROJEKT BUDYNEK MIESZKALNEGO WIELORODZINNE Ksawerów, ul. Gleidowa dz.nr 2161/17,2161/18	
INWESTOR :	Gmina Ksawerów 95-054 Ksawerów, Ul.Kościuszki 3h	DATA : 10
GŁÓWNY PROJEKTANT :	mgr inż. arch. Jan Gorgul upr. nr 319/80 WML, spec. arch	PODPIS : [Signature]
OPRACOWANIE PROJEKTOWE ARCHITEKTURY :	dr inż. arch. Tomasz Bolanowski	[Signature]
SPRAWDZIK :	mgr inż. arch. Krzysztof Tomczyk upr. nr 18/R-260/ŁOIA/04, spec. arch.	[Signature]
BRANŻA :	<b>ARCHITEKTURA</b>	
FAZA :	<b>PROJEKT BUDOWLANY</b>	
TREŚĆ RYS. :	<b>RZUT PARTERU</b>	
		NR RYS. : 1

ZKANIE 19  
Pł. użytkowa: 31,97m<sup>2</sup>

MIESZKANIE 20  
Pow. użytkowa: 31,97m<sup>2</sup>

MIESZKANIE 21  
Pow. użytkowa: 38,47m<sup>2</sup>

PROJEKT BUDOWLANY BUDYNKU  
MIESZKALNEGO WIELORODZINNEGO  
W KSAWEROWIE

STAROSTWO POWIATOWE  
W PABIANICACH  
WYDZIAŁ ARCHITEKTURY  
I BUDOWNICTWA  
ul. Piłsudskiego 2  
95-200 Pabianice  
tel. 042 213 01 00

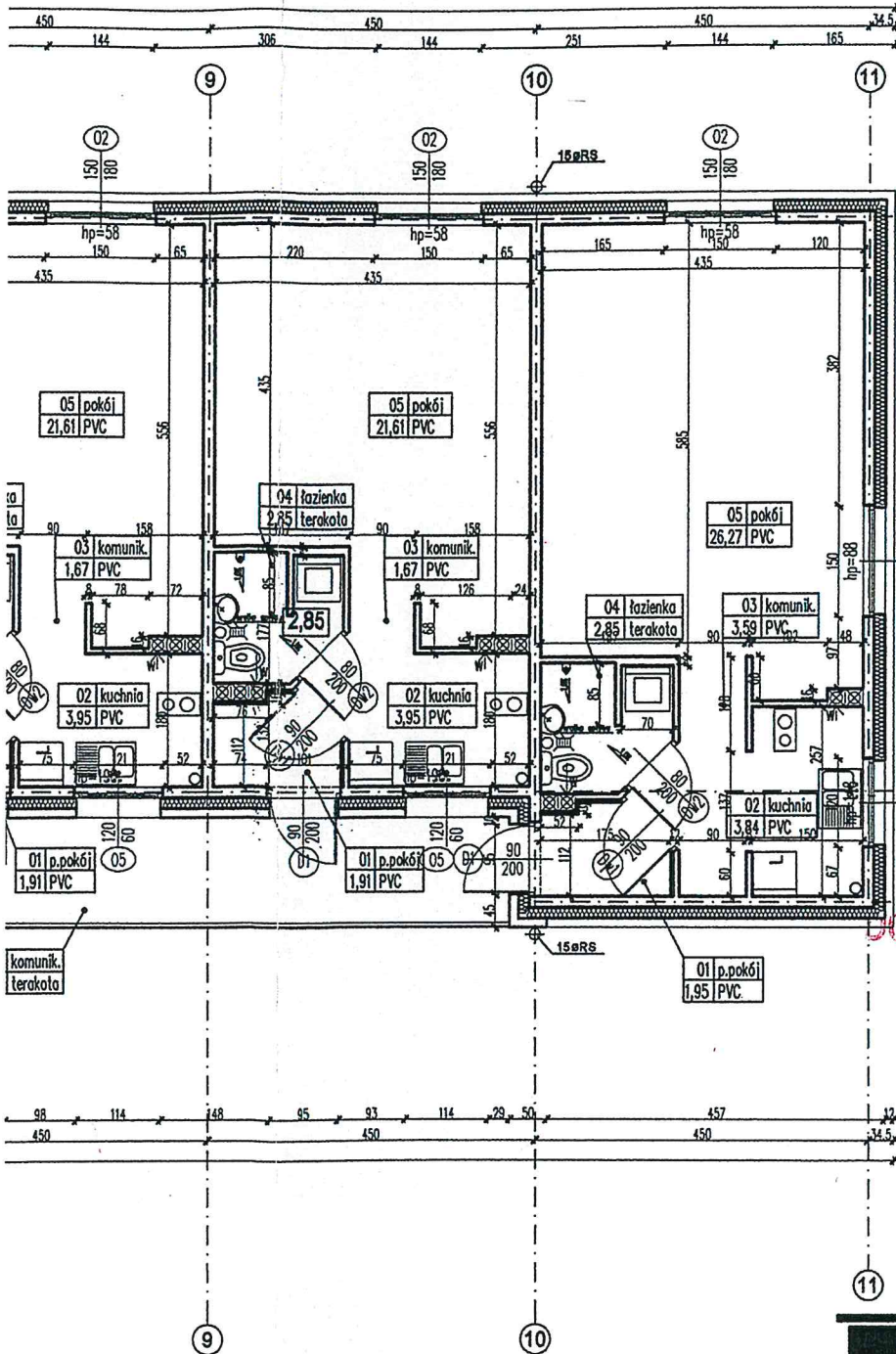

**DOKUMENTACJA POWYKONAWCZA**  
wykonana zgodnie z projektem  
oraz uzgodnionymi  
zmianami / bez zmian

KIEROWNIK BUDOWY  
dr inż. Ryszard M...  
upr. nr 100/0308/PW04/05  
nr cz. 100/80/706/05



Jan Gorgul Architektura - Urbanistyka  
Pracownia Projektowa  
90-710 Łódź, ul. Żeromskiego 10  
tel. (0 42) 630 01 26, fax. (0 42) 209 49 83  
e-mail: pracownia\_gorgul@post.pl

TEMAT :	PROJEKT BUDYNKU MIESZKALNEGO WIELORODZINNEGO Ksawerów, ul. Giełdowa dz.nr 2161/17, 2161/18, obręb	
INWESTOR :	Gmina Ksawerów 95-054 Ksawerów, Ul. Kościuszki 3h	DATA: <b>10.2009</b>
GŁÓWNY PROJEKTANT :	mgr inż. arch. Jan Gorgul upr. nr 319/80 WMŁ, spec. arch	PODPISEK: <i>[Signature]</i>
OPRACOWANIE PROJEKTOWE ARCHITEKTURY :	dr inż. arch. Tomasz Bolanowski	
SPRAWDZK :	mgr inż. arch. Krzysztof Tomczyk upr. nr 18/R-260/ŁOIA/04, spec. arch.	<i>[Signature]</i>
BRANŻA :	ARCHITEKTURA	
FAZA :	PROJEKT BUDOWLANY	
TREŚĆ RYS. :	RZUT PIĘTRA II.	SKALA: <b>1:100</b>
		NR RYS. : <b>A.4</b>



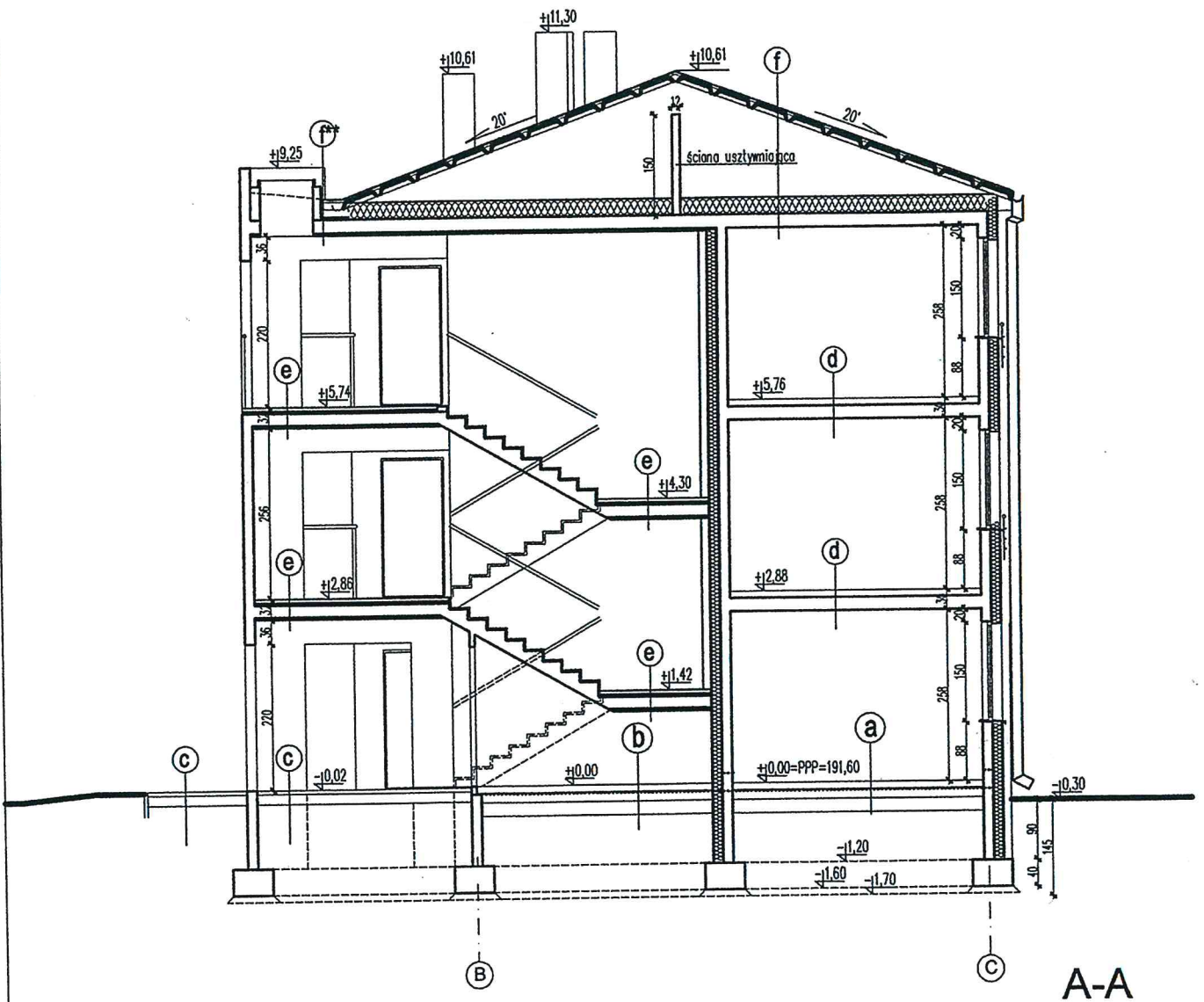

A-A

- a**
- PVC
  - warstwa samopoz. 1cm
  - wylewka betonowa 5cm
  - izolacja termiczna 15cm
  - izolacja p.wilgociowa
  - chudy beton 15cm
  - ubity piasek 20cm
  - ubity grunt rodzimy

- b**
- wylewka betonowa 5cm
  - izolacja termiczna 3cm
  - izolacja p.wilgociowa
  - chudy beton 15cm
  - ubity piasek 20cm
  - ubity grunt rodzimy

- c**
- kostka betonowa 6cm
  - piasek stab. cem. 15cm
  - ubity grunt rodzimy

- d**
- PVC
  - warstwa samopoz. 1cm
  - wylewka betonowa 4cm
  - styropian akust. 4cm
  - plyta stropowa 20cm

- e**
- terakota
  - wylewka betonowa
  - izolacja term.
  - plyta stropowa
  - izolacja term.

- e\***
- terakota
  - wylewka betonowa
  - nadająca spa
  - izolacja term.
  - plyta stropowa
  - izolacja term.

PROJEKT BUDOWLANY BUDYNKU  
MIESZKALNEGO WIELORODZINNEGO  
W KSAWEROWIE

STAROSTWO POWIATOWE  
W PABIANICACH  
WYDZIAŁ ARCHITEKTURY  
I BUDOWNICTWA  
ul. Piłsudskiego 2  
95-200 Pabianice  
tel. 042 213 01 00

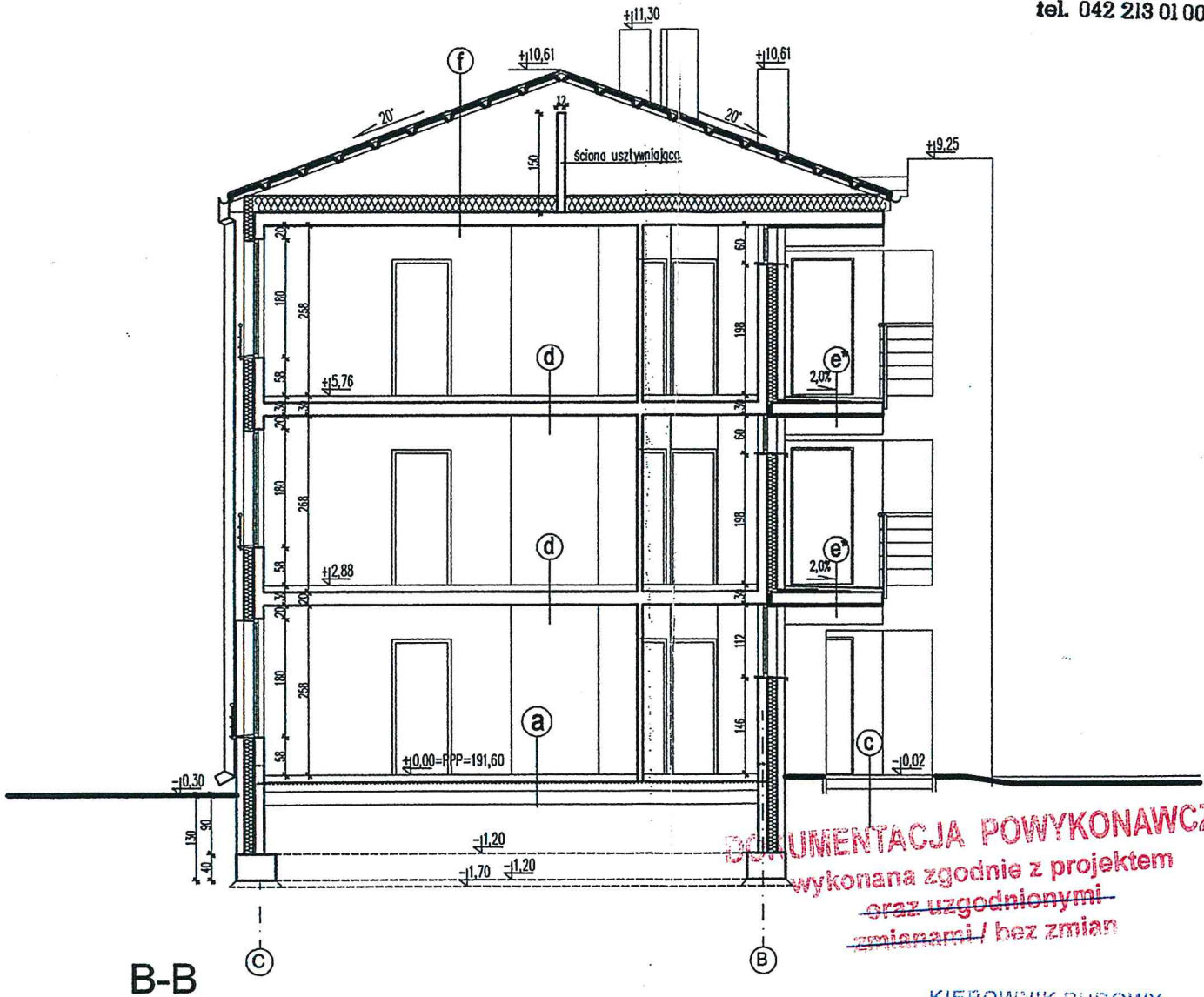

KIEROWNIK BUDOWY

dr inż. Ryszard Mes  
upr. nr 100/0338/PWOK/05  
nr cz. 100/80/4607/05

**Jan Gorgul Architektura - Urbanistyka**  
Pracownia Projektowa  
90-710 Łódź, ul. Żeromskiego 10  
tel. (0 42) 630 01 26, fax. (0 42) 209 49 83  
e-mail: pracownia\_gorgul@post.pl

TEMAT :	PROJEKT BUDYNKU MIESZKALNEGO WIELORODZINNEGO Ksawerów, ul. Giełdowa dz.nr 2161/17,2161/18, obręb	
INWESTOR :	Gmina Ksawerów 95-054 Ksawerów, Ul. Kościuszki 3h	DATA: <b>10.2009</b>
GLÓWNY PROJEKTANT :	mgr inż. arch. Jan Gorgul upr. nr 319/80 WMŁ, spec. arch	PODMIARCA: <i>[Signature]</i>
OPRACOWANIE PROJEKTOWE ARCHITEKTURY :	dr inż. arch. Tomasz Bolanowski	<i>[Signature]</i>
SPRAWDZIK :	mgr inż. arch. Krzysztof Tomczyk upr. nr 18/R-260/ŁOIA/04, spec. arch.	SKALA: <b>1:100</b>
BRANŻA :	<b>ARCHITEKTURA</b>	NR RYS.:
FAZA :	<b>PROJEKT BUDOWLANY</b>	<b>A.7</b>
TREŚĆ RYS. :	<b>PRZEKROJE A-A, B-B</b>	

B-B

KIEROWNIK BUDOWY

dr inż. Ryszard Mes  
upr. nr 100/0338/PWOK/05  
nr cz. 100/80/4607/05

**Jan Gorgul Architektura - Urbanistyka**  
Pracownia Projektowa  
90-710 Łódź, ul. Żeromskiego 10  
tel. (0 42) 630 01 26, fax. (0 42) 209 49 83  
e-mail: pracownia\_gorgul@post.pl

TEMAT :	PROJEKT BUDYNKU MIESZKALNEGO WIELORODZINNEGO Ksawerów, ul. Giełdowa dz.nr 2161/17,2161/18, obręb	
INWESTOR :	Gmina Ksawerów 95-054 Ksawerów, Ul. Kościuszki 3h	DATA: <b>10.2009</b>
GLÓWNY PROJEKTANT :	mgr inż. arch. Jan Gorgul upr. nr 319/80 WMŁ, spec. arch	PODMIARCA: <i>[Signature]</i>
OPRACOWANIE PROJEKTOWE ARCHITEKTURY :	dr inż. arch. Tomasz Bolanowski	<i>[Signature]</i>
SPRAWDZIK :	mgr inż. arch. Krzysztof Tomczyk upr. nr 18/R-260/ŁOIA/04, spec. arch.	SKALA: <b>1:100</b>
BRANŻA :	<b>ARCHITEKTURA</b>	NR RYS.:
FAZA :	<b>PROJEKT BUDOWLANY</b>	<b>A.7</b>
TREŚĆ RYS. :	<b>PRZEKROJE A-A, B-B</b>	

f

1x papa termozgrzewalna  
1x papa podkładowa  
warstwa wyrównująca 1cm  
dachowe płyty korytkowe  
na ścianie ażurowej  
izolacja termiczna 25cm  
płyta stropowa 20cm

f\*

1x papa termozgrzewalna  
1x papa podkładowa  
warstwa wyrównująca 1cm  
wyewka betonowa 4cm  
nadająca spadek 10%  
stropian 2-6cm  
płyta stropowa 20cm  
izolacja termiczna 4cm

f\*

1x papa termozgrzewalna  
1x papa podkładowa  
warstwa wyrównująca 1cm  
dachowe płyty korytkowe  
na ścianie ażurowej  
izolacja termiczna 25cm  
płyta stropowa 20cm  
izolacja termiczna 4cm